

# PROPUESTA DE RECUPERACIÓN DEL “CAMINILLO VIEJO”

## LOCALIZACIÓN E ITINERARIO

El Caminillo Viejo se encuentra en el municipio de Cástaras, Granada, entre los lugares de Cástaras y Nieves. Desde Nieves comienza su itinerario en las ruinas de las minas del Cerro Mancilla, junto a la chimenea de condensación del vapor de mercurio, y transcurre, durante dos kilómetros aproximadamente, en dirección Este - Oeste, terminando en el Barrio Medio de Cástaras.

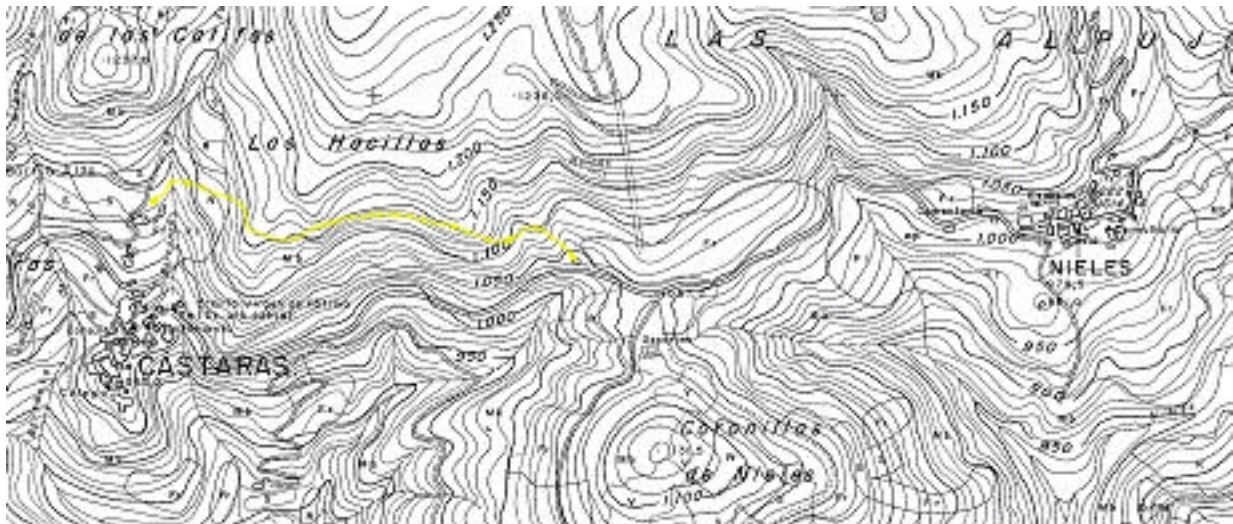

*Recorrido señalado con trazo amarillo*

## DESCRIPCIÓN

Se trata de un camino de herradura, empedrado en alguno de sus tramos, y con una anchura de un metro aproximadamente. Transcurre la mayor parte de su recorrido por terreno llano, uniendo cotas similares a los 1050 - 1070 metros.

El firme se encuentra deteriorado con piedra suelta, y ocupado en algunos tramos por diversa vegetación. Aún así se encuentra transitable para el uso que se propone.

## JUSTIFICACIÓN

El Caminillo Viejo fue la vía de comunicación principal que unía los lugares de Cástaras y Nieves y ya era citado en el Libro de Apeos de Cástaras y Nieves (1574): ***“Dasele otro marjal con que se ha de cumplir que esta de cara del barrio de en medio y por cima del camino de Nieves y alinda por la parte alta con un balate tiene un fresno y por la otra un almez y una peña”***.

También es citado por Nicolás García Mezcuca en su libro inédito *Cástaras, misterio entre piedras y agua*: ***“Desde allí arrancaba el Caminillo Viejo, arteria principal que conducía a Nieves y pueblos siguientes”***.

Por tanto, se trata de un camino histórico, documentado y que tiene la particularidad de unir los dos núcleos de población más importantes del municipio de Cástaras.

Cabe destacar el valor paisajístico de su recorrido, ya que a lo largo del mismo nos acompaña la panorámica de la Sierra de la Contraviesa, así como de la rambla de Cástaras. En su tramo final puede contemplarse una bella imagen de los tres barrios de Cástaras, que nos acerca al urbanismo tradicional de la Alpujarra desde una perspectiva de conjunto.

Tras su rehabilitación se incorporaría a la futura red de caminos tradicionales del municipio, siendo un elemento de valor para el desarrollo del turismo cultural y medioambiental de la zona.



*Vista del caminillo viejo*

## INTERVENCIÓN QUE SE PROPONE

- 1) Habilitar una conexión del camino con la carretera que une Cástaras y Nieles en el lugar donde se encuentran las antiguas minas de mercurio (40 metros aproximadamente).
- 2) Recuperar el trazado original en su conexión con el Barrio Medio de Cástaras, ya que en la actualidad se encuentra perdido por la vegetación (30 metros aproximadamente).
- 3) Eliminar la vegetación que en algunos tramos del recorrido invade el camino. Se trata de vegetación baja como gayombas, tomillo, romero, aulaga, retama, etc.
- 4) Señalización del trazado: Señal informativa en los dos extremos del camino, expresando la distancia y la denominación de “Caminillo Viejo”.



*Vista del Barrio Bajo de Cástaras desde el Caminillo Viejo*