

PROPUESTA DE REHABILITACION DE LA ERA DEL CORRAL DE PIEDRA Y SU CAMINO DE ACCESO

Ubicación y descripción:

La era del corral de piedra, se encuentra en el municipio de Cástaras, Granada, debajo del margen derecho de la carretera GR 413 y a una distancia aproximada de 300 metros de la población

El camino de acceso actual a la era se encuentra en el margen derecho de la carretera en dirección a Cástaras, junto a un pedestal de obra y tiene un recorrido de unos 60 metros, si bien el camino tradicional de acceso a la misma se encuentra en dicho margen, justo enfrente de la casa rural El Olivo. Dicho camino se encuentra intransitable debido a la densa vegetación que lo ocupa.

La era está formada por una circunferencia de aproximadamente 20 metros de diámetro, con suelo empedrado. Su mitad sur se encuentra apoyada sobre un muro de mampostería en seco, el cual continúa por encima del suelo, formando un pretil de seguridad.

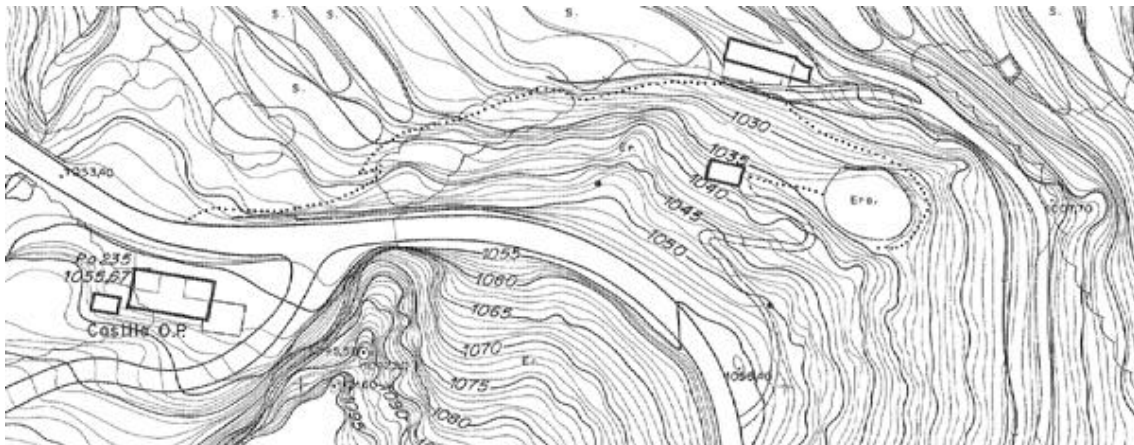

JUSTIFICACION

Etnológica: Se trata de una antigua era en la que se realizaban las labores de la trilla y el aventado para la separación de la paja y el grano del trigo.

El camino de acceso a la era formaba parte del camino que comunicaba el barrio alto con el barrio bajo

Paisajística: La peculiar forma de la era, con el pretil de seguridad sobre el balate, confieren a la misma un excelente mirador sobre Cástaras, desde el cual se divisan el barrio alto y el barrio medio, además de una amplia panorámica de la sierra de la Contraviesa.



Vista de la era

INTERVENCIÓN QUE SE PROPONE

Acondicionamiento del camino de acceso a la era. Limpieza de vegetación baja y restauración del empedrado. Restauración de parte del pretil y señalización del camino y de la era.



Vista de la era y Barrio Bajo de Cástaras